Baubeginn der ELR-Maßnahme Bötzinger Straße am 19.06.2023

Nach einer anspruchsvollen und längeren Planungsphase kann nun am 19.06.2023 mit den Bauarbeiten in der Bötzinger Straße begonnen werden.

Gefördert wird die Maßnahme durch das Entwicklungsprogramm Ländlicher Raum des Ministeriums für Ländlichen Raum und Verbraucherschutz mit einer Summe von 424.400 Euro in dessen Schwerpunkt die Aufwertung der Ortseinfahrt mit Neugestaltung der Böschung Bötzinger Straße/Burgtalstraße und die Steigerung der Aufenthaltsqualität in der Straße liegt. Im Zuge dieser Maßnahme wird auch die Infrastruktur wie Trinkwasser-, Abwasser-, Regenwasser-, Strom-, Straßenbeleuchtungs- und Glasfaserleitungen erneuert bzw. neu verlegt.

Aber auch die Sicherheit für Fußgänger und Radfahrer wird verbessert. Im Bereich zwischen den Einmündungen Burgtalstraße und Mühlmatten wird der Gehweg verbreitert, eine Querungshilfe für Fußgänger und Radfahrer wird neu gebaut, die Einfahrt in Mühlmatten wird verbreitert und zur Verringerung der gefahrenen Geschwindigkeit wird die Straße leicht verschenkt. Zusätzlich wird im Zuge dieser Maßnahme die Fahrbahn der Kreisstraße K 4977 zwischen Eichstetten und Bötzingen erneuert. Die Baukosten der gesamten Maßnahme betragen ca. 2,5 Mio Euro, wovon ca. 330.000 Euro die Kreisstraße betreffen. Dies ist die bisher größte Maßnahme in unserem Dorf.

Die Fa. Amann GmbH aus Sasbach wird die Straßenbauarbeiten durchführen. Aufgrund der Größe der gesamten Baumaßnahme wird diese in verschiedene Bauabschnitte unterteilt. Der erste Bauabschnitt beginnt an der Kreuzung Hauptstraße/Bötzinger Straße. Insgesamt wird mit einer Bauzeit bis ca. Dezember 2024 gerechnet.

Die Arbeiten sollen zügig und ohne Unterbrechung durchgeführt werden. Leider lassen sich hierbei Behinderungen für die Anwohner nicht verhindern. Wir bitten Sie deshalb um Ihr Verständnis.

<u>Straßensperrung:</u>
Während der gesamten Bauzeit ist die Bötzinger Straße und die K 4977 zwischen Eichstetten und Bötzingen für den Durchgangsverkehr gesperrt. Für den überörtlichen Verkehr wird die Sperrung frühzeitig angezeigt, so dass eine weiträumige Umfahrung möglich ist. Anwohner und Kunden der dort ansässigen Firmen gelangen aber zu ihrer Wohnung bzw. zur Firma. Für sie ist die Zufahrt je nach Bauabschnitt über die Bahnhofstraße, Burgtalstraße oder Mühlmatten möglich.
Damit es während der Umfahrung an der Fünf-Bogen-Brücke zu keinen zu großen Verkehrsstaus Orts einwärts kommt, wird der Verkehr hier zusätzlich über eine Pförtnerampel geregelt. Da das Verkehrsaufkommen und dessen Auswirkungen vorab nicht eingeschätzt werden können, kann es am Anfang zu größeren Behinderungen kommen. Die Einstellungen werden dann vor Ort angepasst.

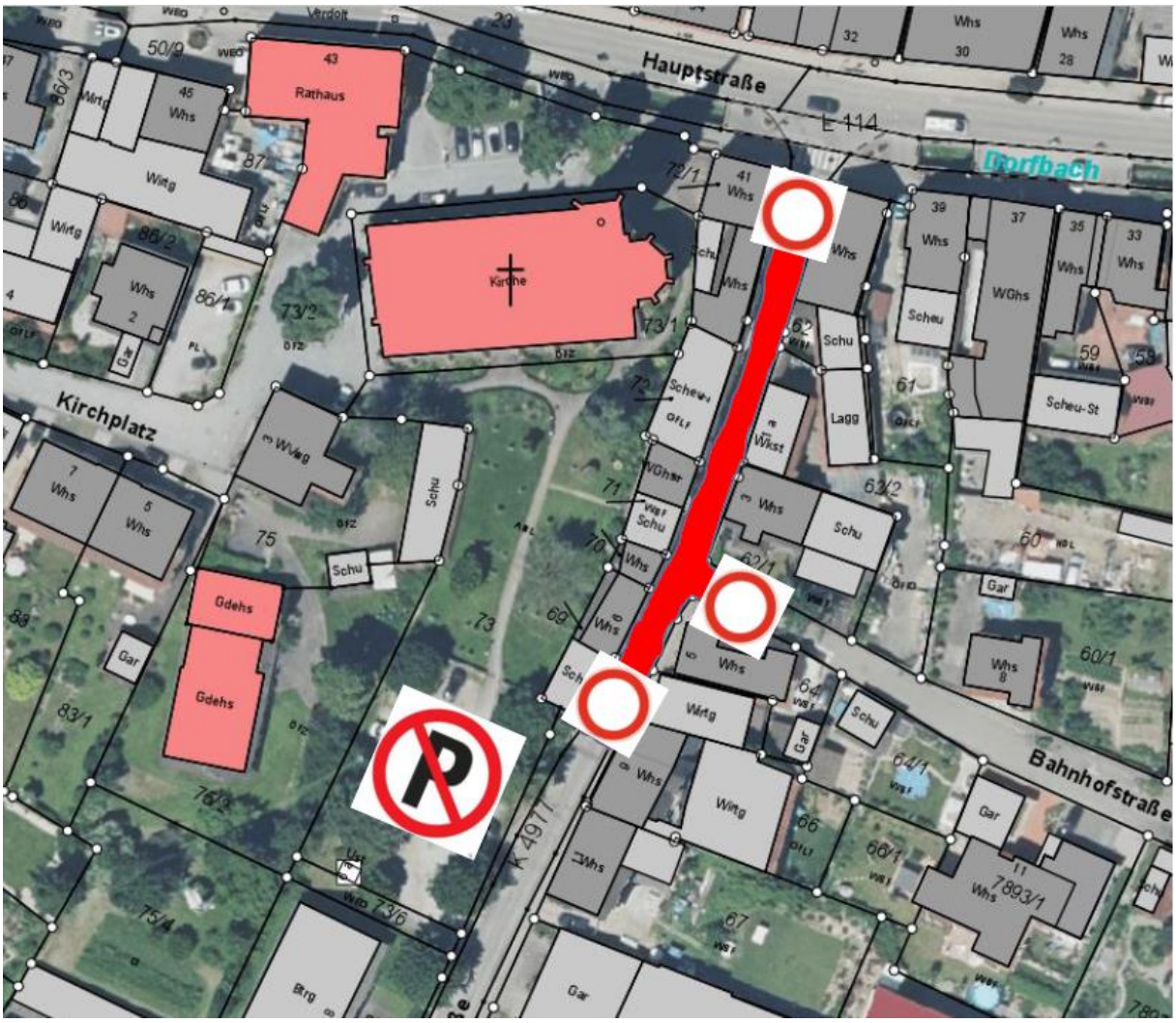

Fußverkehr:
Bitte beachten Sie, dass auch für Fußgänger der Weg über die Bötzinger Straße und Bahnhofstraße zum Bahnhof nicht möglich ist. Ebenfalls ist der Weg über den Parkplatz am “Alten Friedhof“ für den Fußverkehr gesperrt.

Müllentsorgung:
Die Entsorgungsfirma ist über die Baumaßnahme informiert worden. Bitte stellen Sie ihr Müllgefäß außerhalb der Baustelle zur Abholung bereit.

Parkplatz am „Alten Friedhof“:
Ab dem 19.06.2023 ist der Parkplatz am „Alten Friedhof“ in der Bötzinger Straße für die gesamte Bauphase gesperrt. Bitte weichen Sie auf andere Parkmöglichkeiten aus.

Buslinie 297 von und nach Landwasser:
Leider haben diese Arbeiten auch Auswirkungen auf die Buslinie 297. Die Bushaltestellen in der Bötzinger Straße entfallen komplett. Aufgrund der Umlaufzeiten und der Anschlusszeiten wird die

Linie stark eingeschränkt. Ab 19.06.2023 ist deshalb ein neuer Fahrplan gültig. Dieser ist nachfolgend abgedruckt.